

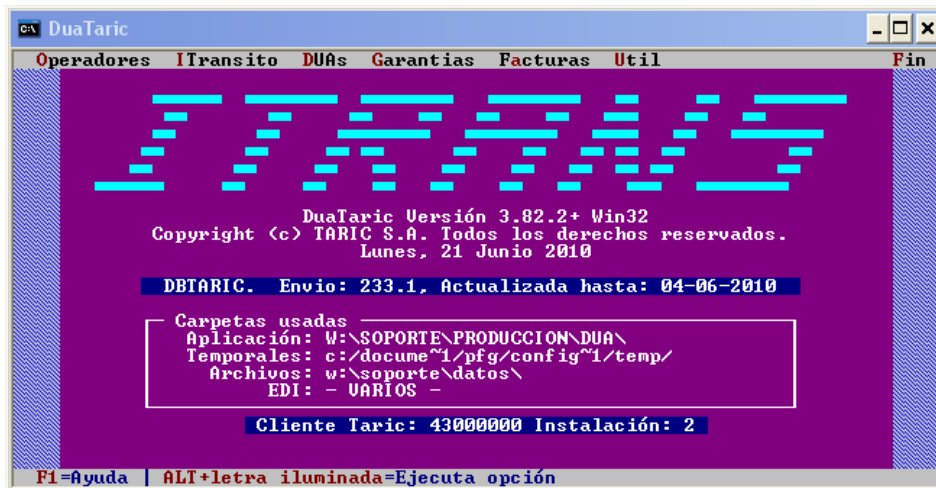

Versión Consola o clásica

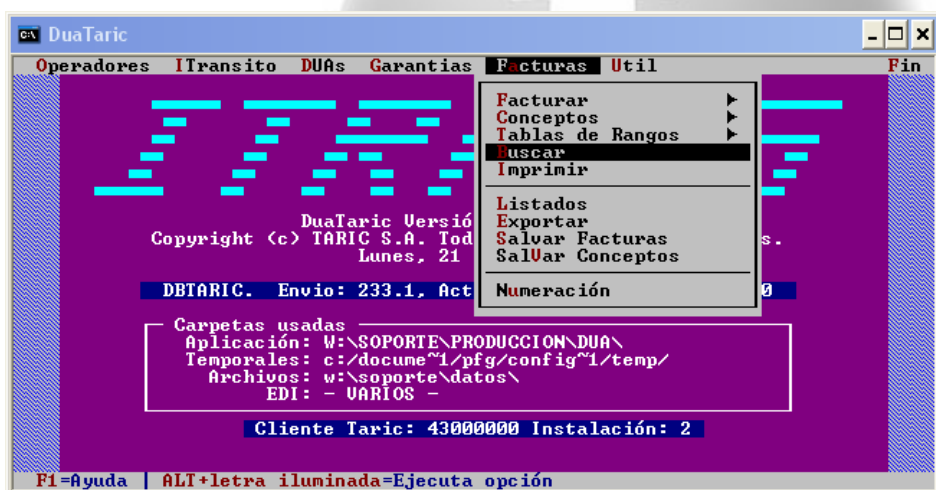

Debemos entrar en el menú de facturación



Factura	Emitida	Expediente	Registro	I
00001	07-04-2010	AMPL001	10ES00999930000954	1
00003	20-05-2010	19067	10ES00999930002961	1
00004	20-05-2010	10BSU/026	10ES00999930002970	1
00005	20-05-2010	10BSU/025	10ES00999930002970	1
00006	20-05-2010			
00007	27-05-2010			
00008	18-06-2010	10399	999920095110001	1
PF00023	16-06-2010	PF100002	10ES00999930003072	1
PF00024	16-06-2010	PF100003	10ES00999930003080	1
PF0034	15-06-2010	PF100014		1



A continuación haremos clic sobre la opción de impresión que utilizamos para imprimir las facturas o utilizaremos la combinación de teclas que usamos normalmente.

The screenshot shows the 'DuaTaric' application window with a menu open. The menu options are:

- Marcar Factura seleccionada (Espaciador)
- Marcar todas (+)
- Desmarcar todas (-)
- Nueva Factura (Ctrl-A)
- Exportar Facturas (Ctrl-E)
- Imprimir Facturas (Ctrl-P)**
- Información (Ctrl-X)
- Ver DUA asociado (Alt-E)
- Info Aplicación (Alt-1)

The background table shows invoice data:

Factura	Emitida	Expediente	Registro
00001	07-04-2010	AMPL001	
00003	20-05-2010	19067	10ES00999930000954
00004	20-05-2010	10BSU/026	10ES00999930002961
00005			002970
00006			001
00007			003072
00008			003080
PF00023			
PF00024			
PF00034			

At the bottom of the window, it shows: Clnt: ICS JUAN ESPAÑOL ESPAÑOL 1 / 10

Footer: F1=Ayuda | F5=Modif F6=Borrar F9=Teclas Ctrl-P=Imprimir Ctrl-L=Listados

o Ctrl+ P → LISTADO “Efactura.FRM”

Ctrl+L

The screenshot shows the 'DuaTaric' application window with a menu open. The menu options are:

- Informe Descripción
- 1 efect Listados de Facturas (Euros)
- 2 item Listados de Conceptos

The background table shows invoice data:

Factura	Emitida	Expediente	Registro
00001	07-04-2010	AMPL001	
00003	20-05-2010	19067	10ES00999930000954
00004	20-05-2010	10BSU/026	10ES00999930002961
00005	20-05-2010	10BSU/025	10ES00999930002970

At the bottom of the window, it shows: Clnt: ICS JUAN ESPAÑOL ESPAÑOL 1 / 10

Footer: LISTA: ↑↓=Elegir valor INIRO=aceptar valor ESCAPE=Cancelar

En cualquier caso apuntaremos el nombre del listado que utilizamos (en este caso efectura o efect).



Taric

Grupo Taric

Boix y Morer 6, 6º – 28003 Madrid
Tel. +34 91 554 10 06 – Fax +34 91 554 14 67
www.taric.es – info@taric.es

Recuperaremos entonces el listado en cuestión para ello iremos a la carpeta donde está instalado el duaTaric

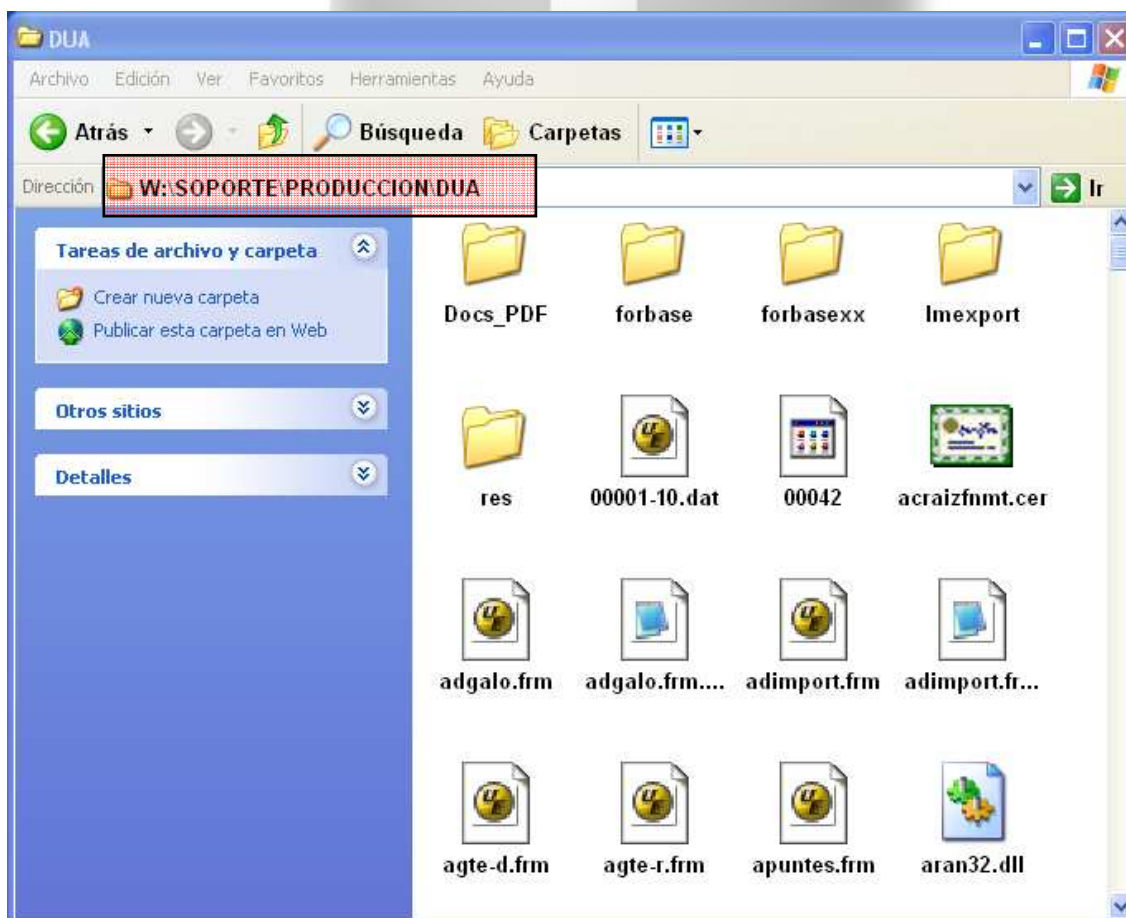
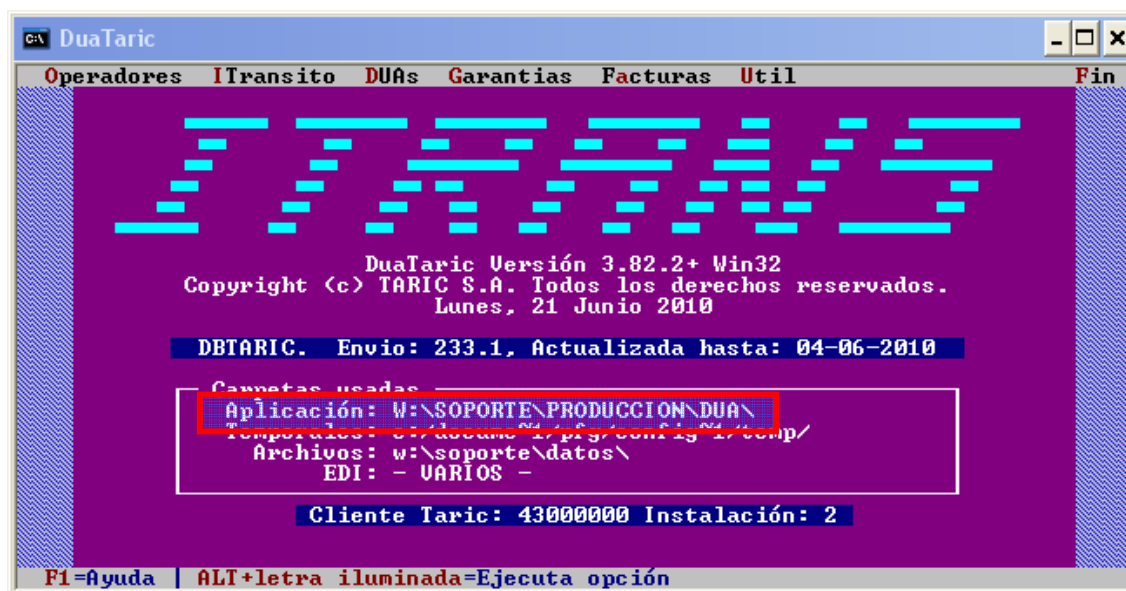



Taric
Grupo Taric

Boix y Morer 6, 6º – 28003 Madrid
Tel. +34 91 554 10 06 – Fax +34 91 554 14 67
www.taric.es – info@taric.es

El listado siempre tiene el sufijo **“.frm”**

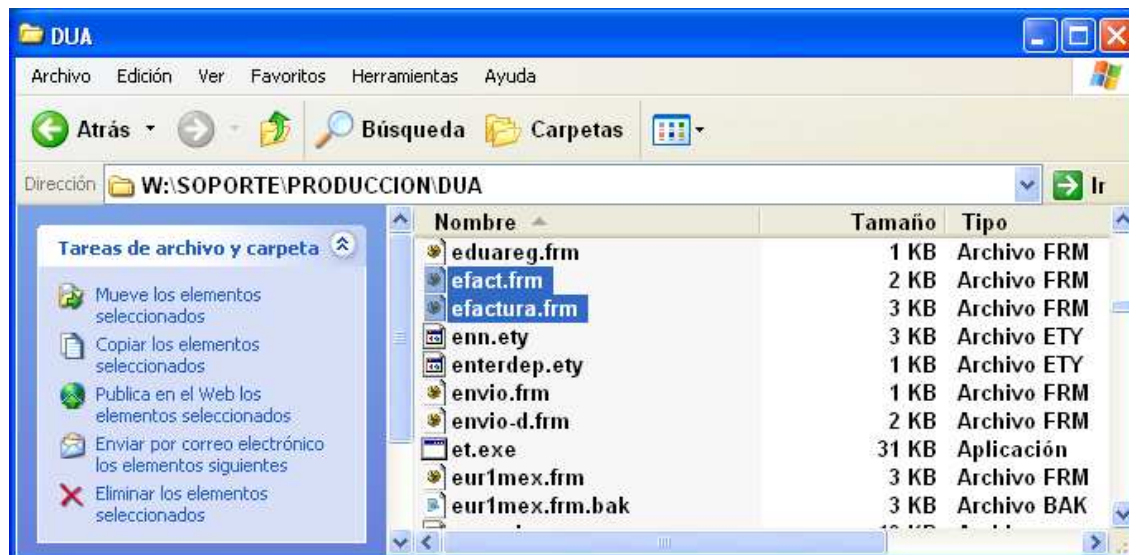

Copiaremos el archivo y lo adjuntaremos en un correo electrónico enviándolo a informatica@taric.es indicando en el asunto “Listado Factura” y el código de cliente.

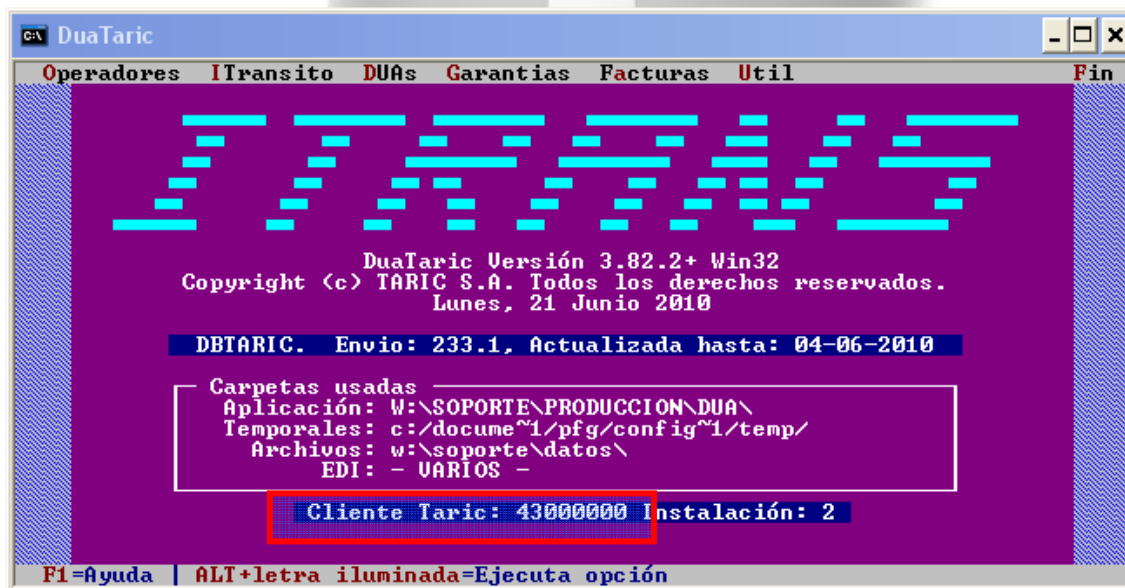



Taric
Grupo Taric

Boix y Morer 6, 6º – 28003 Madrid
Tel. +34 91 554 10 06 – Fax +34 91 554 14 67
www.taric.es – info@taric.es

Modelo Factura Cliente 430000000 - Mensaje (Texto sin formato)

Archivo Edición Ver Insertar Formato Herramientas Acciones ?

Mensaje sin enviar.

De...

Para... informatica@taric.es

CC...

Asunto: Modelo Factura Cliente 430000000

Adjuntar... efact.frm (5 KB) Opciones de datos adjuntos...

Contacto
Nombre empresa
Tlfn
email

El departamento de soporte de Taric S.A. se pondrá en contacto con ustedes tan pronto tenga el listado revisado para proceder a su sustitución.

Adjunten los datos de contacto en el correo, nombre empresa, persona de contacto y número de teléfono.